



GITES DE FRANCE - Calvados Accueil Réservation

Campus Effiscience 9 Rue Sedar Senghor, CS70450 - 14461 COLOMBELLES CEDEX

Tel : 02 31 82 71 65 - Mail : reservation@gites-de-france-calvados.fr - Site web : <http://www.gites-de-france-calvados.fr>



Gîte N°2583 - Les Bruyères du Plessis à MÉZIDON VALLÉE D'AUGE à 7.0 km de ST PIERRE SUR DIVES

Adresse : Le Plessis-Massey - MESNIL MAUGER (LE)

- 4 épis - 5 personnes - 2 chambres
- surface habitable / living space 110 m²
- espace extérieur / ground 4000 m²
- Animal accepté gratuitement / Pet allowed free.

Propriétaire / Owner

Madame, Monsieur CHENU André et Annick
Langue(s) étrangère(s) parlée(s) / foreign language spoken :
Anglais/English Espagnol/Spanish

Services et loisirs / Services and leisures

- Mer / Sea : 30.0 km
- Baignade/plage / Sea bathing : 30.0 km
- Piscine / Swimming pool : 18.0 km
- Equitation / Riding : 1.0 km
- Golf : 25.0 km
- Tennis : 1.5 km
- Pêche / Fishing : 1.0 km
- Sentiers / Footpaths : 0.5 km
- Voile / Sailing : 30.0 km
- Commerce / Stores : 4.0 km

"Un gîte haut de gamme au coeur du Pays d'Auge"

Cette longère typiquement normande a été soigneusement restaurée pour vous offrir un lieu de séjour confortable dans un environnement de pleine nature. Vous apprécierez le calme des lieux et le vaste jardin en bordure du haras des propriétaires. L'intérieur est lumineux et décoré avec goût. Une adresse reposante au cœur du Pays d'Auge, entre Caen et Lisieux. La Côte Fleurie et ses stations renommées est à 30 minutes.

Maison indépendante. Rez-de-chaussée : séjour avec salon (canapés, TV, cheminée), cuisine aménagée, coin salon (couchage supplémentaire possible sur demande) avec salle d'eau, WC séparé avec lavabo, buanderie avec lave-linge et sèche-linge. Étage mansardé : grand palier avec 1 lit 1 personne (90 cm), 2 chambres (2 lits 2 personnes 160x200 cm), salle de bains, WC. Jardin clos avec portail automatique. Terrasse avec salon de jardin et transats. Abri de jardin. Possibilité d'accueil de chevaux en pré ou box. Lits faits, linges de toilette et de maison fournis.

Independent house. Ground floor : living room with lounge (sofas, TV, fireplace), fitted kitchen, lounge area (extra bed possible on request) with shower room, separated toilet with wash basin, laundry with washing machine and tumble dryer. Attic upstairs : large landing with 1 single bed, 2 bedrooms (2 x 160x220cm beds), bathroom, toilet. Enclosed garden with electric gate. Terrace with garden furniture and sun desks. Garden shed. Horses welcome in meadows or stalls. Beds made, bath towels and house linen supplied. This long traditional house was carefully renovated to offer a comfortable place to stay at in all nature surroundings. You will enjoy the quietness of the place and the large garden near the owners'stud farm. The indoor is bright and tastefully decorated. This is a relaxing place situated in the heart of the Pays d'Auge region between Caen and Lisieux. The Cote fleurie and its famous resorts are at 30mn drive.

Accès / Acces

Adresse du gîte :
Le Plessis-Massey - MESNIL MAUGER (LE) - 14270 MÉZIDON VALLÉE D'AUGE

Coordonnées GPS : Longitude 0.03637000 Latitude 49.07640500

Accueil au haras par la propriétaire. Sur la route D613 Caen-Lisieux, à Crevecœur en Auge prendre D16 direction St Pierre sur Dives. Faire environ 4 km et prendre à gauche D47 direction St Julien le Faucon. Traverser le Mesnil Mauger. Faire environ 1.5 kms. L'entrée de la propriété est à gauche 'Haras du Plessis'. Portail automatique.

On the road D613 Caen-Lisieux, at Crevecœur en Auge take D16 towards St Pierre sur Dives. Drive about 4 km and turn left on D47 towards St Julien le Faucon. Cross le Mesnil Mauger. Drive about 1,5 km. The entrance of the property is on the left "Haras du Plessis". Automatic gate.

Remise des clés / Key collection

Accueil et remise des clés au gîte par le propriétaire ou son mandataire / Key collection at the gîte by the owner or representative



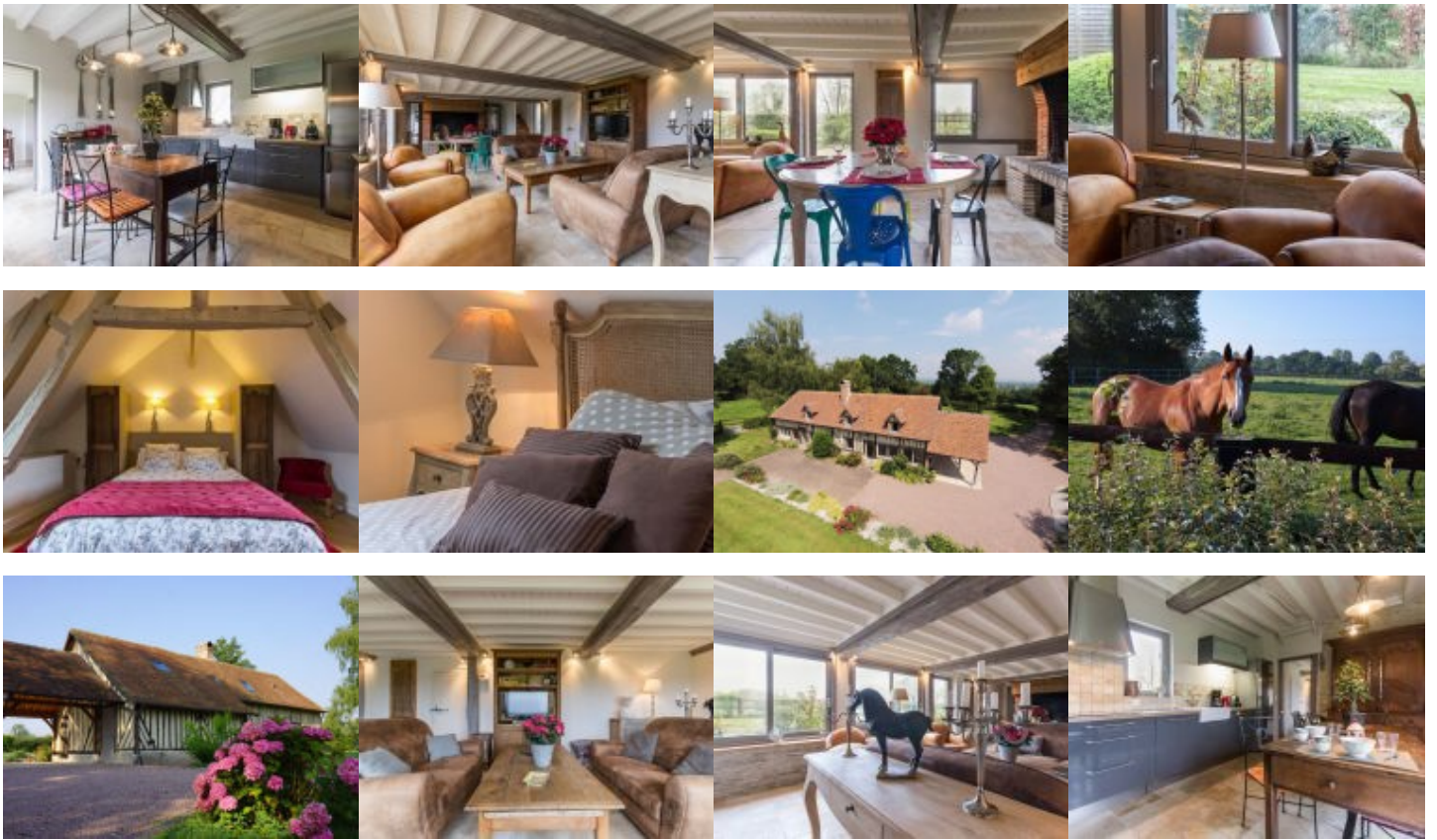

Photos non contractuelles.

Equipements Intérieur / Inside equipments

- Chauffage fioul
- Lave-Vaisselle
- Fer à repasser
- Case congélateur
- Micro ondes
- Grille pain
- Lave linge
- Télévision
- Aspirateur
- Four électrique
- Cafetière électrique
- Couettes pour les lits
- Cheminée ou poêle
- Sèche linge
- Réfrigérateur
- Plaques vitrocéramiques ou induction
- Bouilloire électrique

Equipements Extérieur / Outside equipments

- Espace clos
- Terrasse
- Parasol
- Maison individuelle
- Barbecue
- Jardin
- Salon-table jardin

Services

- Espace clos
- Accès internet
- Possibilité ménage
- Draps fournis

Détails des pièces / Rooms details

Type de pièce / Part type	Niveau / Level	Literie / Beds	Fenêtre / Windows	Exposition / Exposure	Vue / View	Surface / Area	Descriptif - Equipement / Descriptive - Equipment
Séjour / Living room	RdC		0			0.00 m ²	
Cuisine / Kitchen	RdC		0			0.00 m ²	
WC	RdC		0			0.00 m ²	
Salle d'eau / Shower room	RdC		0			0.00 m ²	avec canapé convertible
palier / Landing	1er	- 1 lit(s) 90	0			0.00 m ²	commode
Chambre / Bedroom	1er	- 1 lit(s) 160	0			0.00 m ²	armoire avec penderie et étagères
Chambre / Bedroom	1er	- 1 lit(s) 160	0			0.00 m ²	commode
Salle de Bain / Bathroom	1er		0			0.00 m ²	
WC	1er		0			0.00 m ²	

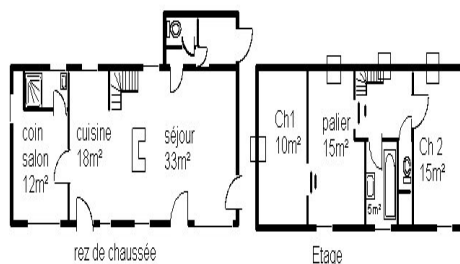

Tarifs de location du gîte pour une semaine / Renting prices per week



Basse saison

- Du 04/01/2020 au 07/02/2020
- Du 07/03/2020 au 03/04/2020
- Du 26/09/2020 au 16/10/2020
- Du 31/10/2020 au 18/12/2020

690

Basse Saison Vac scolaire

- Du 08/02/2020 au 06/03/2020

690

Vac.Printemps/jour de l'an

- Du 04/04/2020 au 01/05/2020
- Du 26/12/2020 au 01/01/2021

700

Moyenne saison

- Du 02/05/2020 au 03/07/2020
- Du 29/08/2020 au 25/09/2020

700

Haute saison

- Du 04/07/2020 au 28/08/2020

750

Moyenne Saison Vac scolaire

- Du 17/10/2020 au 30/10/2020
- Du 19/12/2020 au 25/12/2020

700

Pour tout autre type de séjour (week-end et séjours de 2 à 6 nuits): tarifs affichés sur notre site web.

Suppléments / Extra costs

Forfait ménage fin de séjour **50.00€**

Taxe de séjour / Tourist tax **en supplément / not included**

L'électricité, le chauffage, la fourniture d'eau froide et d'eau chaude sont compris dans le prix de la location. Toute consommation d'eau et d'énergie non liée à l'usage habituel d'une location fera l'objet d'une facturation supplémentaire.

The price includes electricity, heating, hot and cold water. Any consumption of water and energy unrelated to the usual use of a rental will be subject to a additional cost.

Les suppléments sont à régler directement au propriétaire ou à son représentant en fin de séjour. Nous vous rappelons que vous devez laisser le gîte aussi propre que vous l'avez trouvé à votre arrivée, si vous ne demandez pas au propriétaire l'option forfait ménage.

Do not forget you must use and maintain the gîte carefully and leave it clean and tidy as on arrival if you don't request for cleaning departure fees.

Dépôt de garantie / Damage deposit

A votre arrivée, un dépôt de garantie obligatoire de **300€** vous sera demandé et vous sera restitué au départ après établissement de l'état des lieux de sortie.

En cas de présence d'un animal, le dépôt de garantie est majoré de **50.00 €**.

Upon arrival, a damage deposit 300€ will be requested and will be returned on departure subject to the assessment of the state of the property.

If you stay with a pet, the owner will request an extra deposit 50.00 €.

Gîte n°2583 - Calvados Accueil Réservation Campus Effiscience 9 Rue Sedar Senghor, CS70450 - 14461 COLOMBELLES CEDEX

EURL au capital de 8000€. N°opérateur de voyages et de séjours IM014120008. N° SIRET 39065896100029 APE 7990Z. Carte professionnelle N°CPI 1401 2018 000 023 549. Assureur MMA IARD et Liberty Mutual. Garant : AXA France IARD S.A., 26 rue Drouot, 75009 PARIS. Diffusion Calvados Accueil Réservation. Reproduction interdite. Pour toute information sur l'exposition, les vues, les tarifs EDF en vigueur, vous pouvez contacter le service réservation. Photos à titre d'information, aménagement susceptible d'évolution.

Incontournables

A découvrir dans le Calvados...



Découvrir Bayeux, l'incontournable cité médiévale, célèbre pour sa Tapisserie.



Découvrir Falaise, berceau de Guillaume le Conquérant.

Rendre hommage aux soldats morts pour la Paix sur les plages du Débarquement.



Se laisser séduire par Honfleur, la pittoresque.



S'émouvoir et se souvenir au Mémorial de Caen.



Sillonner les routes traditionnelles du Pays d'Auge.

Avoir le souffle coupé sur les hauteurs de la Suisse Normande.



Se donner le vertige au Viaduc de la Souleuvre dans le Bocage normand.



Se balader sur les plages de la côte, Deauville, Cabourg, Ouistreham ...



Fouler les « planches » des plus grandes stars internationales à Deauville.

Crédit Photos : Calvados Tourisme, P. Delval



Les Gîtes de France Calvados à votre écoute avant, pendant et après votre séjour, du lundi au vendredi : 9h à 18h sans interruption et le samedi de 9h30 à 18h au 02 31 82 71 65.

Retrouvez-nous aussi sur

